

Integração Self-Service

Veja como ativar a integração de
seus anúncios em 3 passos

2024

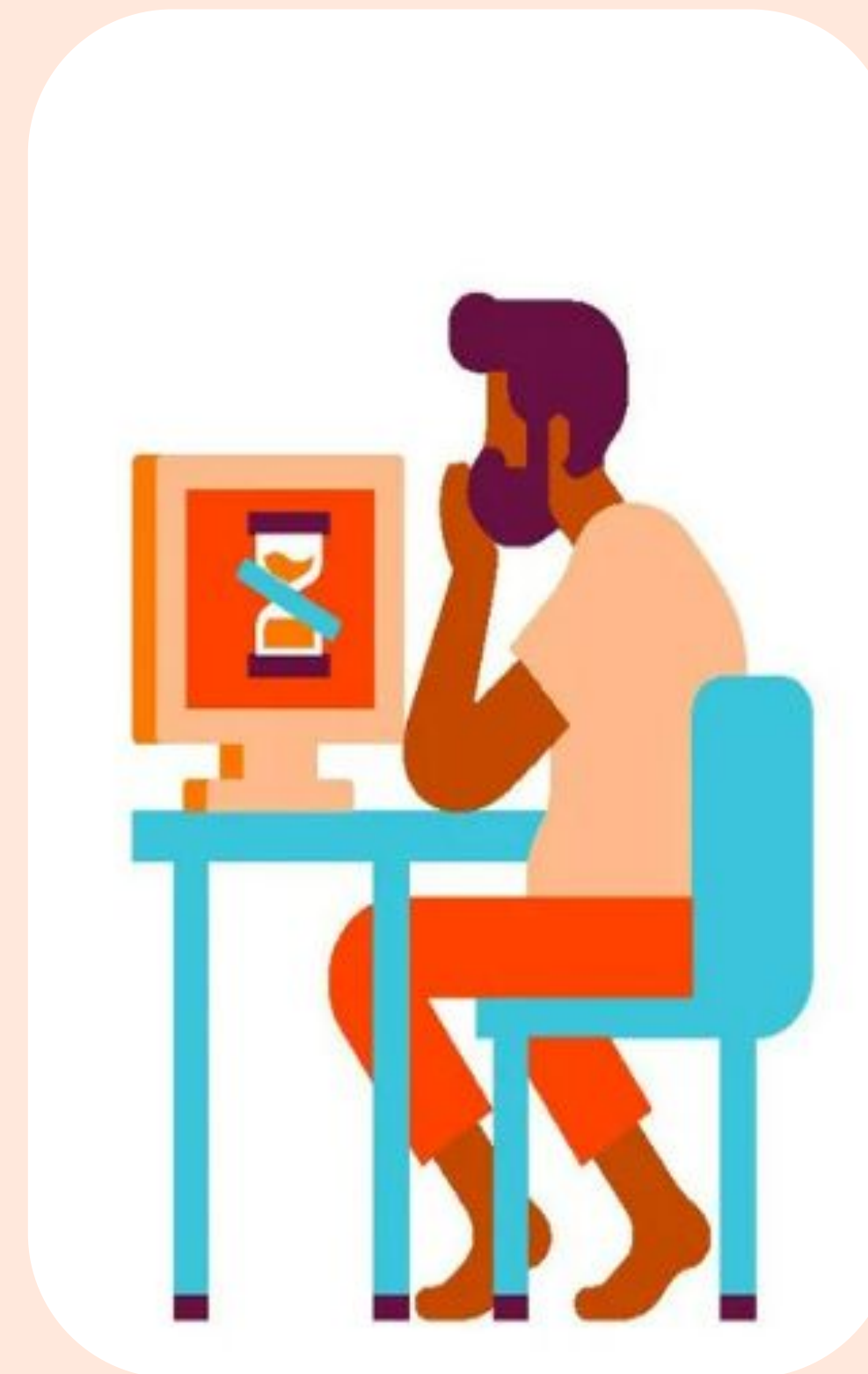

Mas primeiro, acesse sua conta*. Em seu navegador, digite www.imovelweb.com.br e no canto superior direito, clique em Entrar.

*Caso seja cliente Wimoveis, acesse www.wimoveis.com.br

Digite seu login e senha e clique em Continuar.

imovelweb

← Anterior

¡Olá!
Faça login na sua conta e acesse os avisos que você contatou, seus favoritos, pesquisas salvas e muito mais!

Digite seu e-mail

E-mail

Continuar

ou entrar com o

Insira seu Login e Senha

Após logar em sua conta, acesse a Central do Anunciante. No Menu superior direito, clique em “Imobiliária/Corretor”. E depois clique em “Integração de Anúncios”.

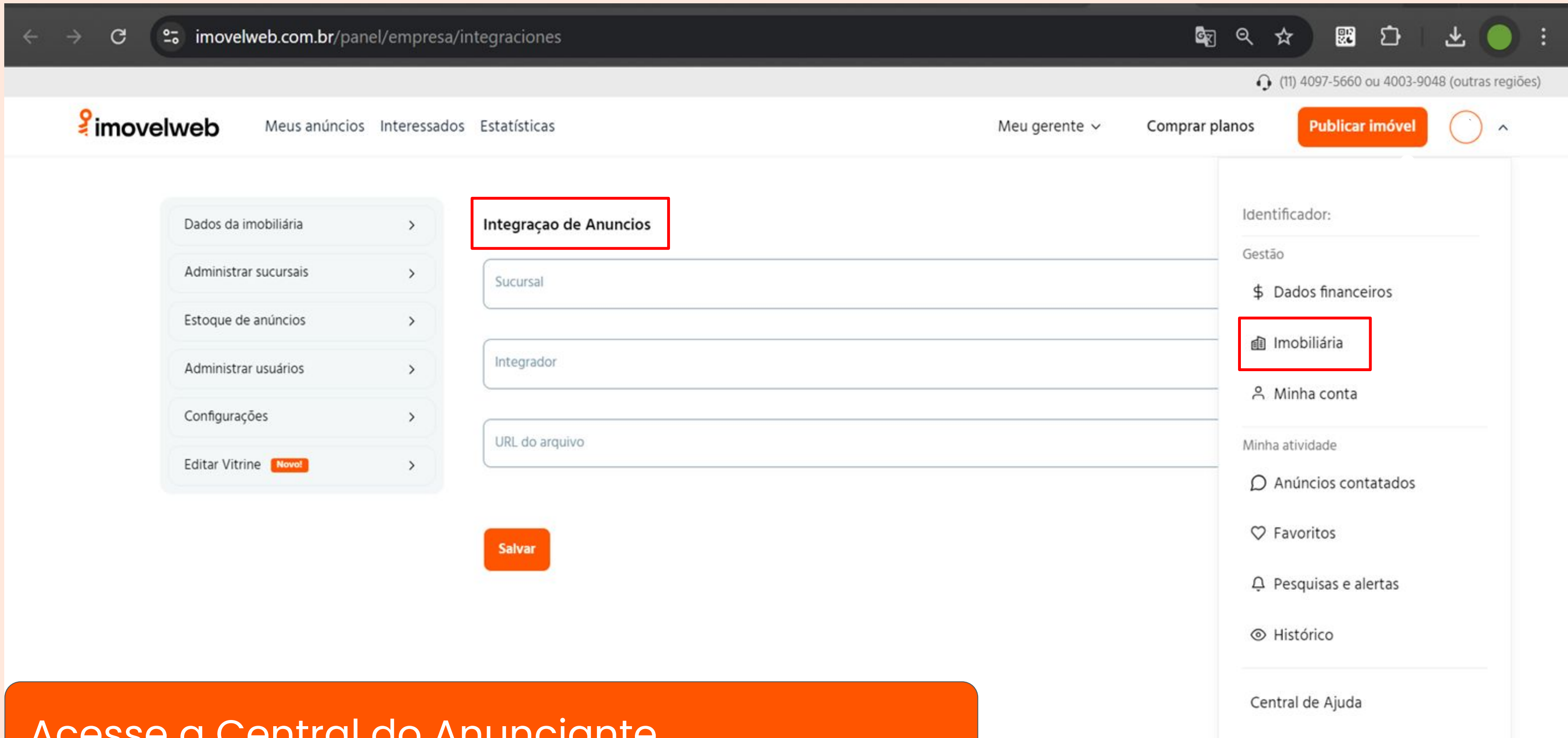

Acesse a Central do Anunciante

Selecione a Sucursal, que deseja integrar. Caso tenha mais de uma, a medida que for digitando os nomes das Sucursais irão aparecer.

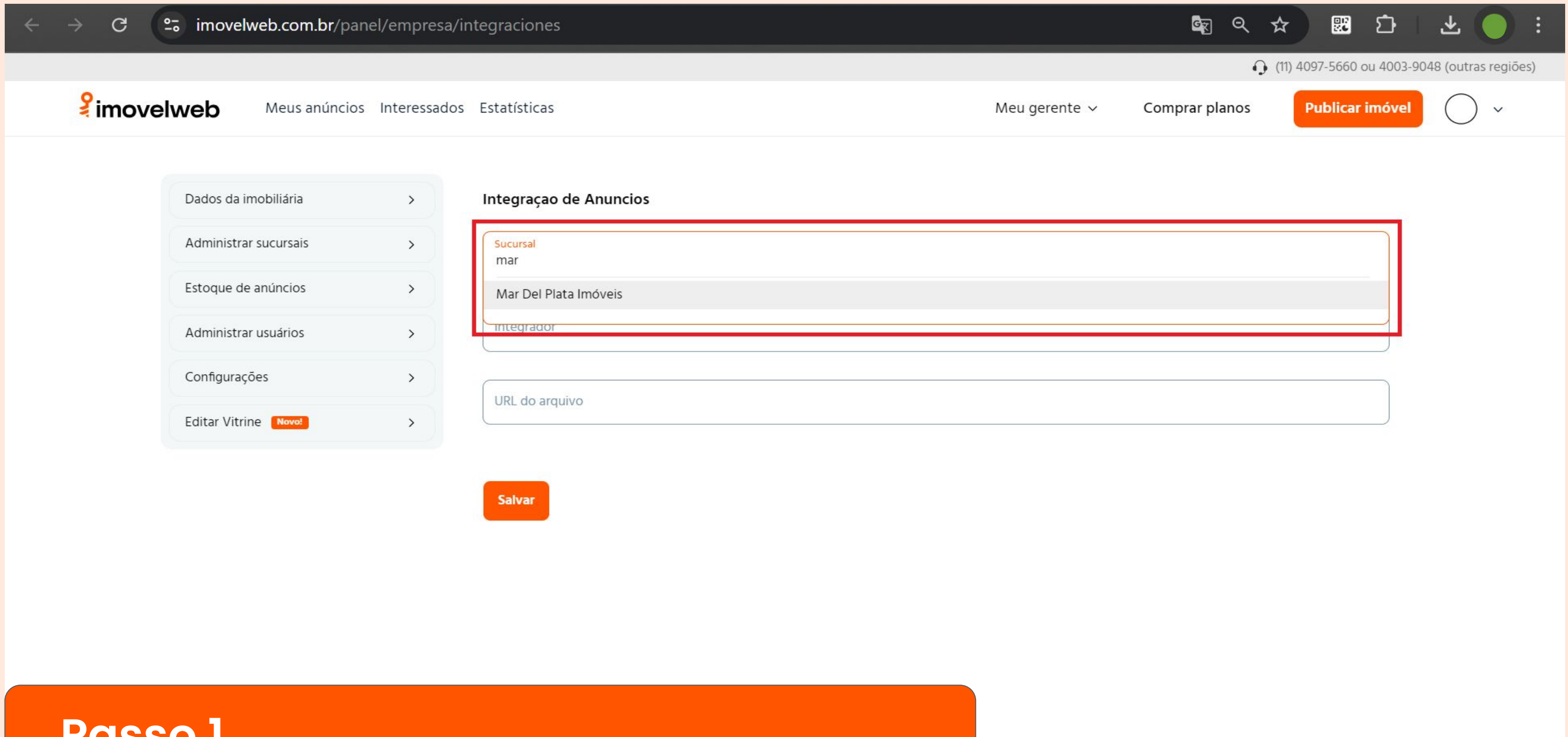

Passo 1

Digite o nome do seu Integrador. Assim que localizá-lo, basta selecionar.

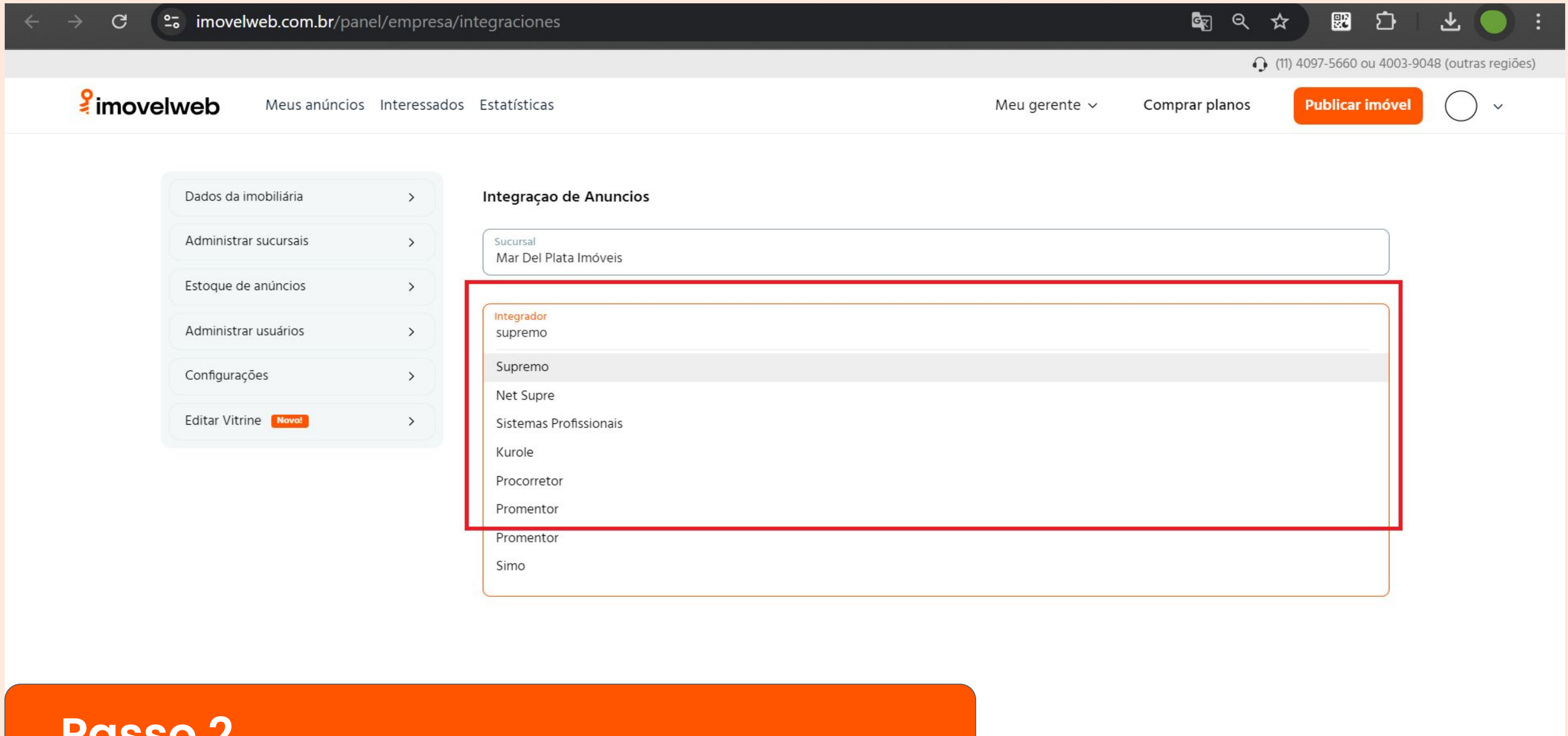

Passo 2

E por último, adicione o XML no campo URL do arquivo e clique em Salvar.
Obs: É possível obter o arquivo XML junto ao sistema Integrador.

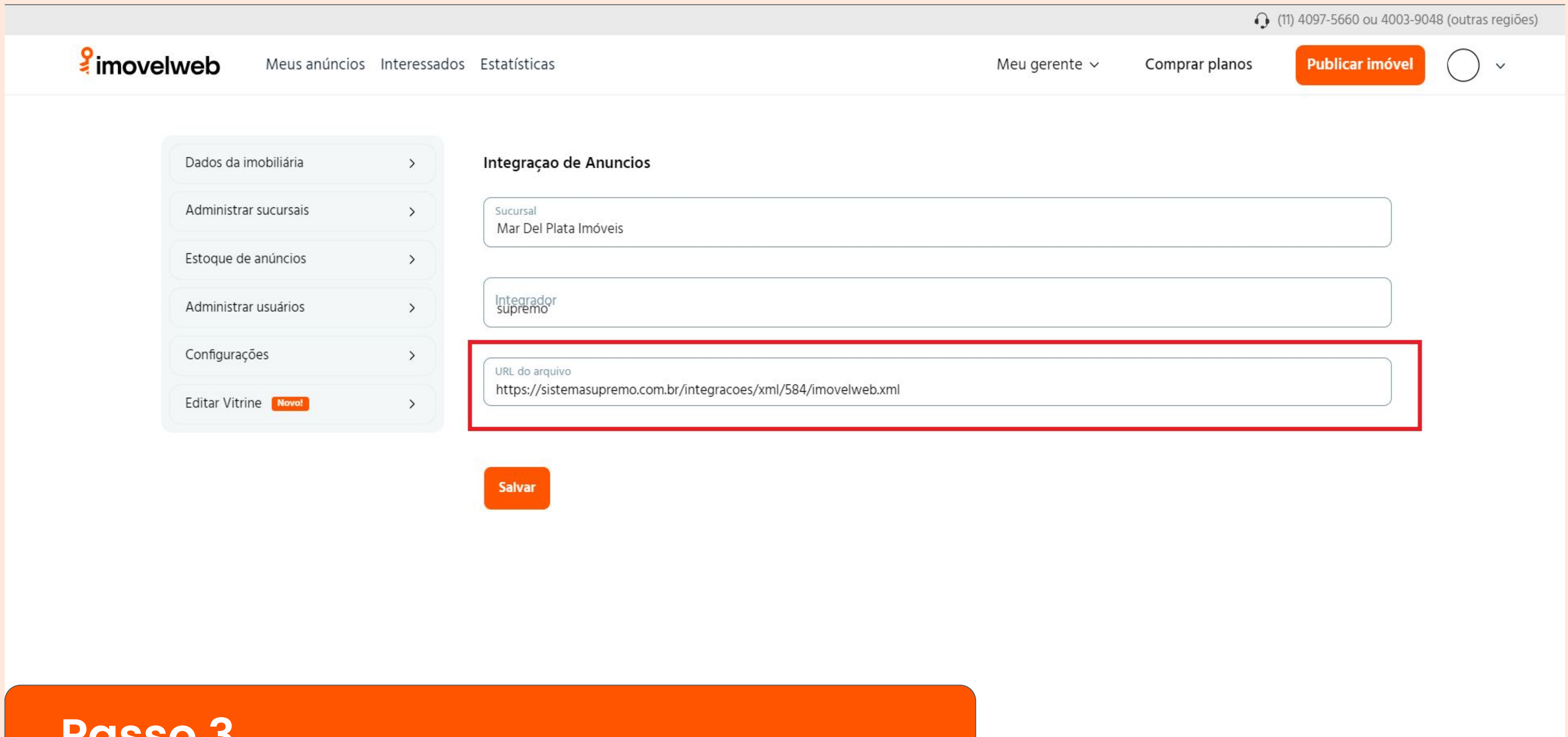

(11) 4097-5660 ou 4003-9048 (outras regiões)

imovelweb Meus anúncios Interessados Estatísticas Meu gerente ▾ Comprar planos **Publicar imóvel** ○ ▾

Dados da imobiliária >

Administrar sucursais >

Estoque de anúncios >

Administrar usuários >

Configurações >

Editar Vitrine **Novo!** >

Integração de Anuncios

Sucursal
Mar Del Plata Imóveis

Integrador
supremo

URL do arquivo
<https://sistemasupremo.com.br/integracoes/xml/584/imovelweb.xml>

Salvar

Passo 3

Se tudo estiver correto, aparecerá uma mensagem em verde, indicando que em até 24 horas os imóveis serão publicados no portal!

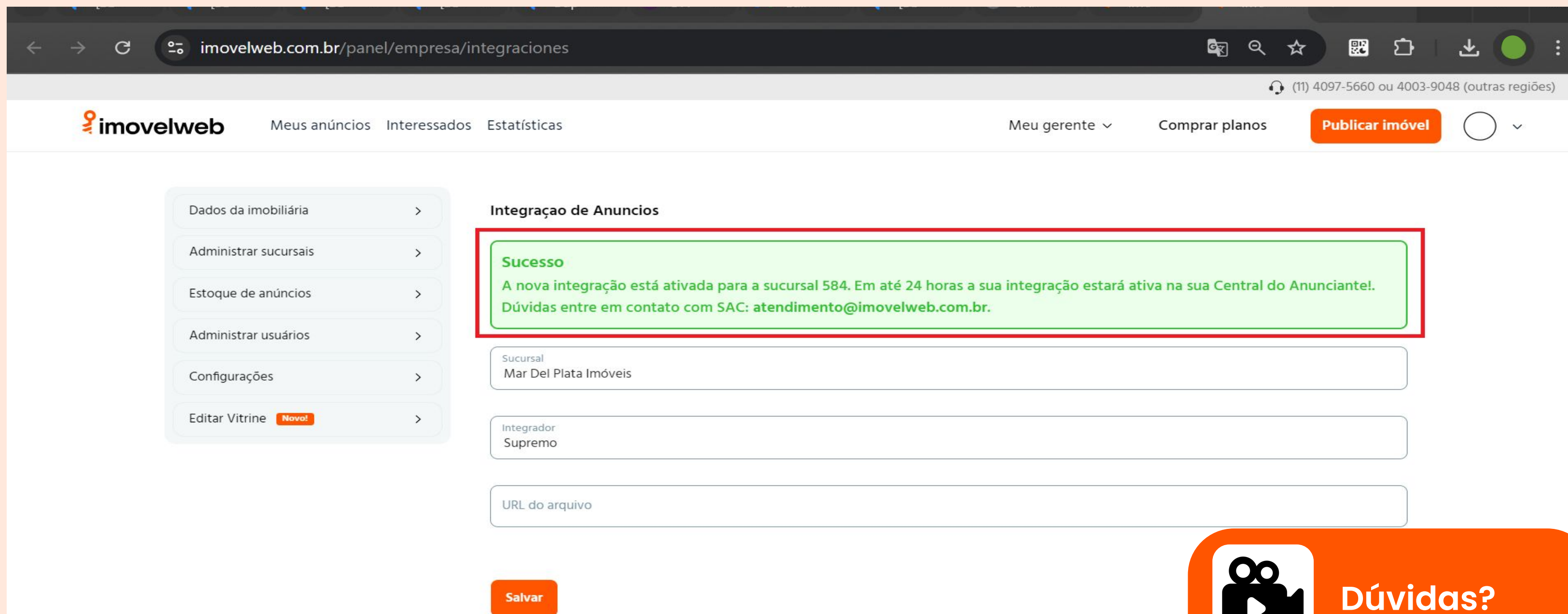

Pronto!

Dúvidas?

Preparamos um vídeo para ajudar ainda mais!

Dúvidas?

Entre em contato com nossos canais de atendimento:

Telefones: (11) 4097-5660 (São Paulo)
4003-9048 (Outras Regiões)

E-mail: atendimento@imovelweb.com.br